

La proportionnalité

Reconnaître une situation de proportionnalité

1. Situation proportionnelle

Le prix d'un timbre est de 0,63 €. Combien valent 2 timbres ? 3 timbres ? 4 timbres ? 5 timbres ? 10 timbres ?

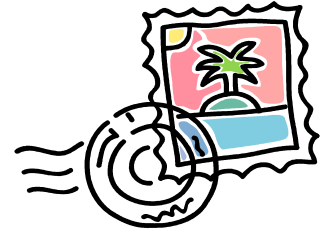

Nbr de timbres	1	2	3	4	5	10
Prix en €	0,63					

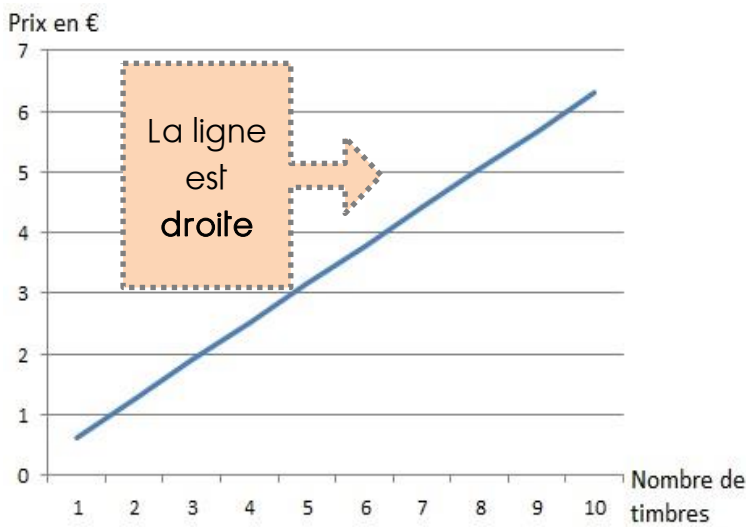

Peu importe le nombre de timbres achetés, le prix reste le même.

C'est une situation proportionnelle.

C'est ce genre de problèmes que tu auras à résoudre.

2. Situation non proportionnelle

Le prix d'un tour de manège est de 2€. Observe les tarifs de ce forain :

Nbr de tours	1	2	5	10
Prix en €	2	4	8	15

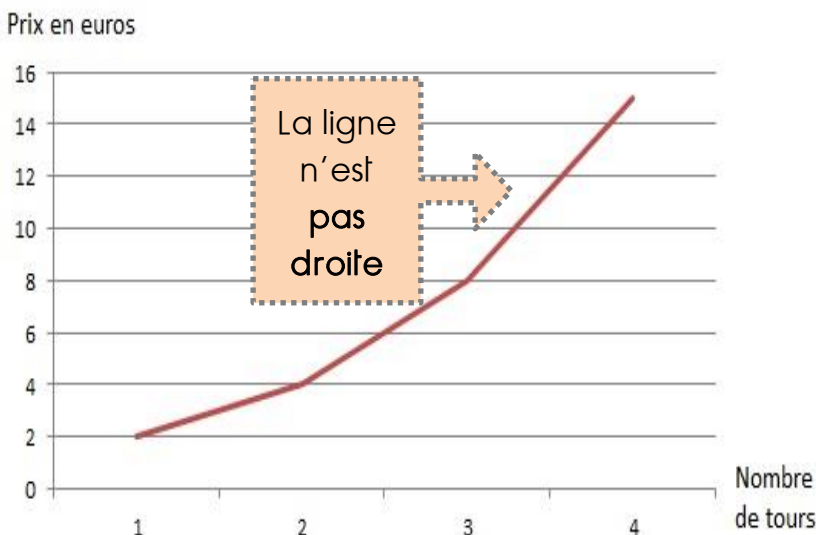

Pour 10 tours achetés, le prix d'un tour revient à 1€50.

C'est une situation non proportionnelle.

Tu n'auras pas ce genre de problèmes à résoudre.